

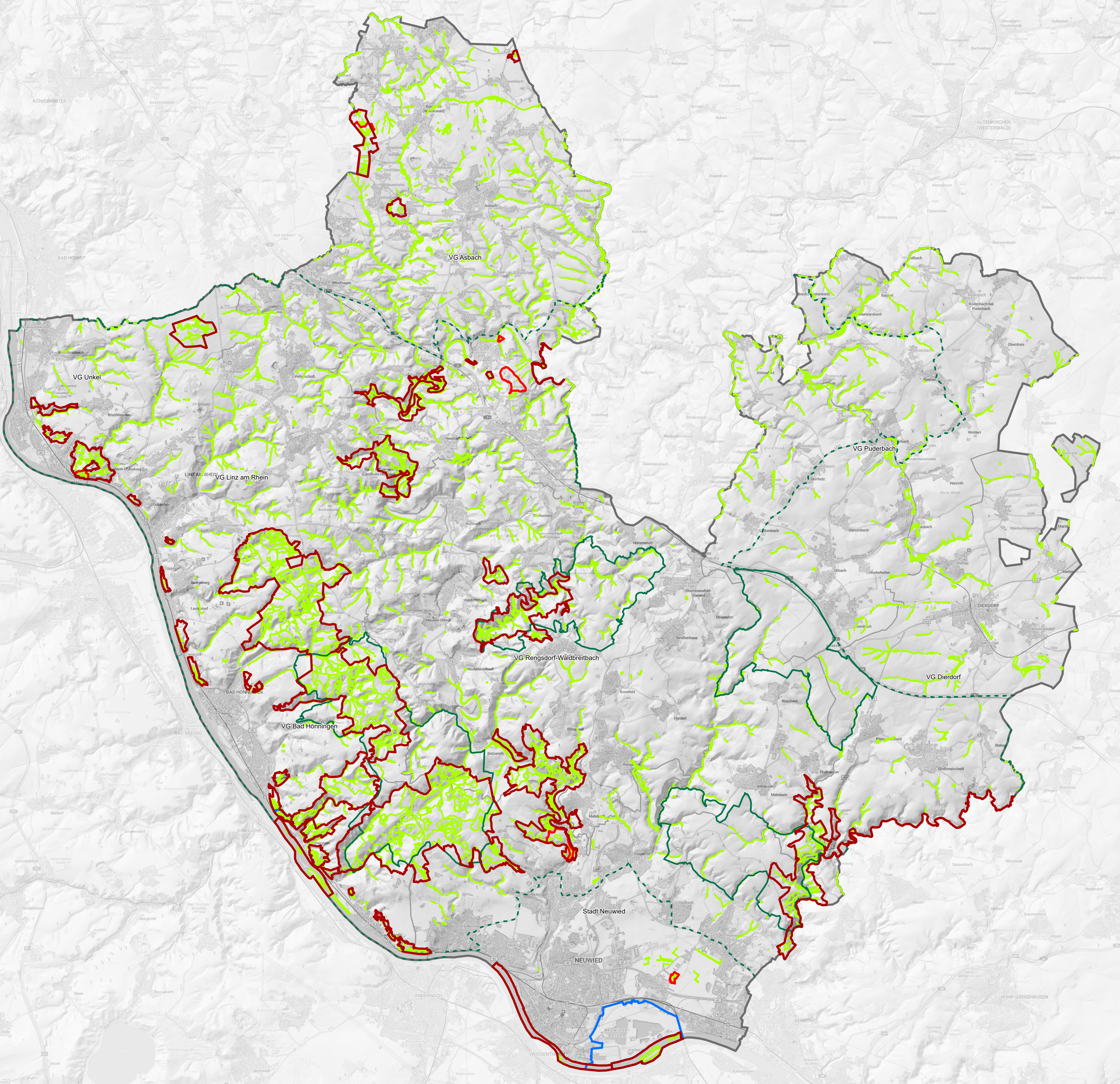

- Internationale Schutzgebiete**
- ▭ FFH-Gebiet
  - ▭ Vogelschutzgebiet
- Nationale Schutzgebiete und -flächen**
- ▭ Naturschutzgebiet
  - ▭ Grenze Naturpark Rhein-Westerwald
  - ▭ Naturparkzone
  - ▭ Geschützte Biotopie nach § 15 LG Rheinland-Pfalz, Lebensraumtypen nach Anhang I FFH-Richtlinie
  - ▭ Stadt- / Verbandsgemeindegrenze
  - ▭ Kreisgrenze

Anteil der nach BfN/SchG geschützten Flächen im Kreis Neuwied bzw. in der jeweiligen Kommune

| Kommune                    | Fläche [in ha] | Natura2000-Kategorie |             | NSG         |               | Naturparkzone |             | geschützte Biotopie/FFH-Lebensraumtypen |
|----------------------------|----------------|----------------------|-------------|-------------|---------------|---------------|-------------|---|
|                            |                | FFH-Gebiet           | VSG         | gesamt      | Naturparkzone |               |             |   |
| Stadt Neuwied              | 8.645          | 13,6%                | 5,6%        | 1,3%        | 38,9%         | 16,9%         | 7,5%        |   |
| VG Asbach                  | 10.808         | 2,7%                 | 0,0%        | 1,0%        | 34,0%         | 0,0%          | 2,4%        |   |
| VG Bad Honningen           | 5.533          | 38,8%                | 0,2%        | 0,2%        | 76,1%         | 23,9%         | 17,8%       |   |
| VG Dierdorf                | 6.645          | 3,2%                 | 0,0%        | 0,0%        | 35,1%         | 6,5%          | 2,3%        |   |
| VG Linz am Rhein           | 6.469          | 8,6%                 | 0,0%        | 0,0%        | 100,0%        | 0,0%          | 4,0%        |   |
| VG Puderbach               | 9.566          | 0,0%                 | 0,0%        | 0,0%        | 33,6%         | 7,5%          | 1,2%        |   |
| VG Rengsdorf-Waldbreitbach | 12.414         | 5,5%                 | 0,0%        | 0,0%        | 83,1%         | 16,9%         | 2,9%        |   |
| VG Unkel                   | 2.657          | 7,8%                 | 0,0%        | 0,0%        | 100,0%        | 0,0%          | 3,8%        |   |
| <b>Gesamt</b>              | <b>62.732</b>  | <b>8,4%</b>          | <b>0,8%</b> | <b>0,4%</b> | <b>57,9%</b>  | <b>9,6%</b>   | <b>4,6%</b> |   |



Map data: © OpenStreetMap contributors/terrestis;  
CC BY 4.0. © GeoBasis-DE / BKG (2024) CC BY 4.0

|  |      |                 |                    |            |
|--|------|-----------------|--------------------|------------|
| <b>Kreisverwaltung Neuwied</b>                       |      |                 |                    |            |
| <b>Klimawandelanpassungskonzept<br/>Neuwied</b>      |      |                 |                    |            |
| <b>Handlungsfeld Biodiversität<br/>Schutzgebiete</b> |      |                 |                    |            |
| Datum  | Name | Kennzeichnung   |                    | Maßstab:   |
| PL 11/2024   | MAPA | Projekt-Nr.     | 0112-23-021        | 1 : 50.000 |
| gez. 11/2024   | RU   | Datei-Name      | Biodiversität.aprx | Anlage:    |
| gepr. 11/2024  | LL   | Ploteinstellung | pdf                | Blätter:   |
| Blattgröße: benutzerdefiniert (84,1 x 94,0 cm)       |      |                 |                    | Blatt-Nr.: |

**SWECO**

Zertifiziert durch die TÜV Rheinland Cert GmbH  
nach ISO 9001:2015, ISO 14001:2015, ISO 45001:2018

**Sweco GmbH**  
Standort Koblenz  
Stegemannstraße 5-7  
55088 Koblenz  
Deutschland

T +49 261 30439-0  
F +49 261 30439-25  
E koblenz@sweco-gmbh.de  
W www.sweco-gmbh.de